daae araraquara

Prefeitura Municipal de Araraquara

Departamento Autônomo de Água e Esgotos

Prestação de Contas 3º Quadrimestre 2025

DEPARTAMENTO AUTÔNOMO DE ÁGUA E ESGOTOS

QUADRO DE SERVIDORES

Nº de Servidores Inativos	128
Aposentados	77
Pensionistas	51

Nº de Servidores Ativos	520
Servidores de Carreira	519
Comissionados	0
Servidores Cedidos da Prefeitura	1

daae araraquara

DEPARTAMENTO AUTÔNOMO DE ÁGUA E ESGOTOS

ARRECADAÇÃO DA RECEITA

Categoria da Receita	Fechamento do 3º Quadrimestre 2025			
	Previsão Anual	Arrecadado	% Prev. X Realizado	% Participação
RECEITA PRÓPRIA	233.872	202.080	86%	99%
Água e Esgoto	182.926	167.518	92%	82%
Resíduos Sólidos	46.065	23.698	51%	12%
Diversas	21	0	0%	0%
Interligação de Redes	3.899	4.126	106%	2%
Aplicações Financeiras	961	6.738	701%	3%
RECEITA DE TRANSF.	4.128	1175	28%	1%
FEHIDRO	4.128	1175	28%	1%
TOTAL	238.000	203.255	85%	100%

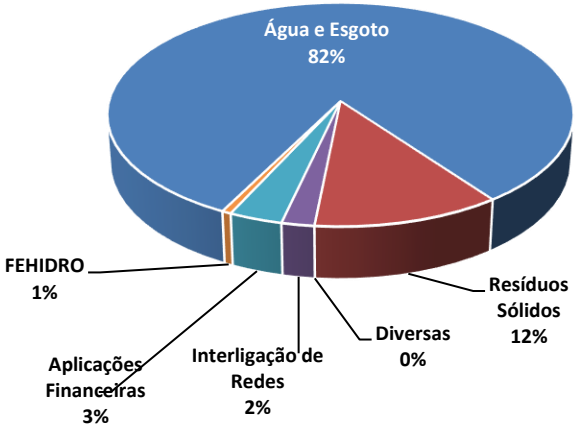

DEPARTAMENTO AUTÔNOMO DE ÁGUA E ESGOTOS

EXECUÇÃO DA DESPESA POR FONTE

Valores (x R$ 1.000)

Fonte de Recursos	Fechamento do 3º Quadrimestre 2025				
	Autorizado	Empenhado	Liquidado	Pago	Liquidado a Pagar
Própria	266.960	201.298	178.272	175.038	3.233
Transf. Estadual (FEHIDRO)	4.187	2.221	75	75	0
Total	271.147	203.519	178.347	175.114	3.233

daae araraquara

DEPARTAMENTO AUTÔNOMO DE ÁGUA E ESGOTOS

EXECUÇÃO DA DESPESA POR CATEGORIA

Valores (x R$ 1.000)

Categoria	Empenhado	%	Liquidado	%
Serviços de Terceiros	95.779	47,1%	83.723	46,9%
Pessoal e Encargos Sociais	53.219	26,1%	53.219	29,8%
Investimentos	27.568	13,5%	16.473	9,2%
Material de Consumo	15.940	7,8%	13.919	7,8%
Sentenças Judiciais	8.881	4,4%	8.881	5,0%
Juros e Encargos da Dívida	1.075	0,5%	1.075	0,6%
Aquisição de Imóveis	1.057	0,5%	1.057	0,6%
Total	203.519	100%	178.347	100%

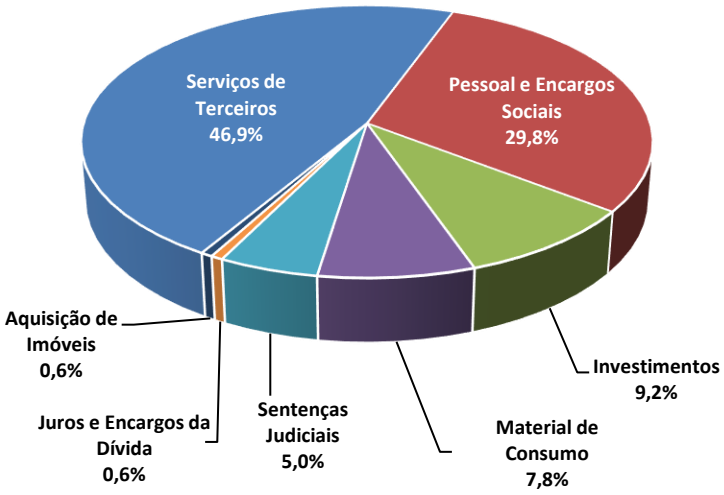

DEPARTAMENTO AUTÔNOMO DE ÁGUA E ESGOTOS

INVESTIMENTOS EMPENHADOS

Valores (x R$ 1.000)

Obras e Instalações	20.843
Perfuração e Bomba de Eixo do “Poço Fonte II”	6.998
Perfuração e Bomba de Eixo do "Poço Vila Xavier"	6.683
Dragagem do lodo Estação de Tratamento de Esgotos	2.177
Reforma de conjunto moto bomba para equipar o Poço Tubular Profundo JATOBÁ	1.293
Dragagem em bacia de retenção de sólidos da captação de águas do Ribeirão das Cruzes	1.139
Subsetorização do setor de abastecimento São Rafael - Convênio Fehidro	672
Anel de reforço DMC Jardim Morumbi e Vila Santana	577
Travessia de Redes de Água da Rua Imaculada Conceição sobre o Ribeirão do Ouro, por Método Não Destrutivo	275
Automatização, telemetria e telecomando de 03 (três) unidades de Captação de Água no Jardim Bela Vista	204
Travessia de redes de água “Bartholomeu de Gusmão”	200
Casas de química nas dependências do poço 2 e poço 3 do Assentamento Bela Vista	182
Interligação de adutora de recalque do Parque São Paulo	108
Interligação de adutora de recalque da EE Reservatório Rodovia na adutora de recalque do Parque São Paulo	107
Obras e Instalações abaixo de 100 mil	229

daae araraquara

DEPARTAMENTO AUTÔNOMO DE ÁGUA E ESGOTOS

INVESTIMENTOS EMPENHADOS

Valores (x R$ 1.000)

Equipamentos	**5.533**
Aquisição de medidores de vazão	**2.411**
Aquisição de bombas anfíbias e fornecimento de válvulas para Anhumas I e II	**1.006**
Aquisição de 1 (uma) Retroescavadeira	**445**
Aquisição de computadores e notebooks	**383**
Caixa de proteção de hidrômetros	**243**
Aquisição de 2 (duas) Picapes cabine simples	**212**
Aquisição de 08 (oito) motocicletas	**186**
Bomba anfíbia Captação Paiol	**172**
Mobiliarios para Escritório (cadeiras, poltronas e roupeiros)	**100**
Aquisição de 6 (seis) cortadoras portáteis de concreto e asfalto	**36**
Aquisição de 2 (duas) máquinas de cortar piso e asfalto	**30**
Brinquedos da praça da Fonte	**30**
Equipamentos menores de 30 mil	**279**
Outros	**3.506**
Pagamento de precatório desapropriação da área ETE-Araraquara	**1.257**
Amortização da Dívida Contratada	**1.192**
Aquisição de Terreno Jardim Martinez	**1.057**
Total Geral	**29.882**

daae araraquara

DEPARTAMENTO AUTÔNOMO DE ÁGUA E ESGOTOS

RESTOS A PAGAR – 2024 pagos em 2025

Valores (x R$ 1.000)

Fechamento do 3º Quadrimestre de 2025				
FONTE DE RECURSO	Inscritos em 31/12/2024	Pago	Cancelado	Saldo
Próprios	15.738	15.388	350	0
Transferência Estadual	575	575	0	0
Operação de Crédito	0	0	0	0
Posição 31/12/2025	16.313	15.963	350	0

daae araraquara

DEPARTAMENTO AUTÔNOMO DE ÁGUA E ESGOTOS

RESTOS A PAGAR - 2025

Valores (x R$ 1.000)

Fechamento do 3º Quadrimestre de 2025			
FONTE DE RECURSO	Restos Processados	Restos não Processados	Total
Próprios	3.233	23.027	26.260
Transferência Estadual	0	2.145	2.145
TOTAL	3.233	25.172	28.405

daae araraquara

DEPARTAMENTO AUTÔNOMO DE ÁGUA E ESGOTOS

RESULTADO ORÇAMENTÁRIO - 2025

	Recursos Próprios Fonte 04	Recursos Estaduais Fonte 02	Total
1. Total da Receita Arrecadada	202.080.041,94	1.175.028,24	203.255.070,18
2. Total da Despesa Realizada	-201.298.345,70	-2.220.616,45	-203.518.962,15
Resultado Orçamentário (1+2+3)	781.696,24	-1.045.588,21	-263.891,97

daae araraquara

DEPARTAMENTO AUTÔNOMO DE ÁGUA E ESGOTOS

DEMONSTRATIVO FINANCEIRO

Valores (x R$ 1.000)

Fechamento do 3º Quadrimestre de 2025	
Descrição	Valor
Saldo em Caixa em 01/01/2025	35.090
Receita Líquida Realizada (+)	203.255
Pagamentos de Empenhos (-)	175.114
Pagamentos de Restos (-)	15.963
Resultado Extra-Orçamentário do Exercício (+)	3.711
Saldo em Caixa em 31/12/2025	50.980

daae araraquara

DEPARTAMENTO AUTÔNOMO DE ÁGUA E ESGOTOS

DISPONIBILIDADE FINANCEIRA

Valores (x R$ 1.000)

Disponibilidade por Fonte de Recursos		
Realizável a Curto Prazo	35.980	70,6%
Recursos Próprios	24.698	48,4%
Recursos Vinc. - Fundo Saneamento Básico	8.165	16,0%
Recursos Vinculados - Fundo Social	2.198	4,3%
Recursos de Terceiros - Caução	166	0,3%
Recursos Vinculados – Estadual(Fehidro)	753	1,5%
Realizável a Longo Prazo	15.000	29,4%
Títulos e Valores Mobiliários	15.000	29,4%
Disponibilidade Financeira 31/12/2025	50.980	100%

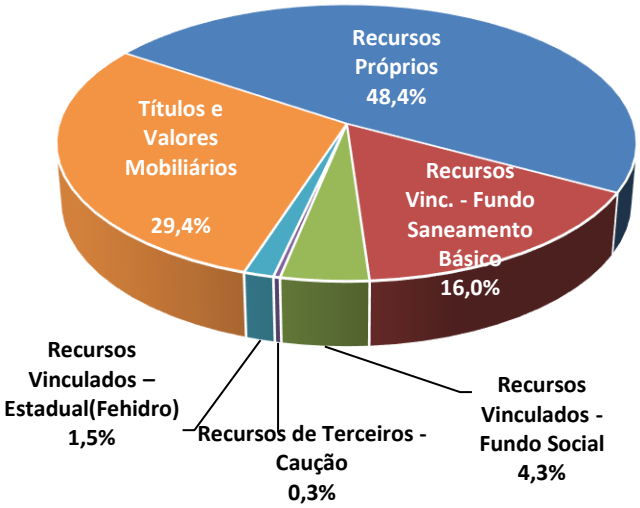

DEPARTAMENTO AUTÔNOMO DE ÁGUA E ESGOTOS

SUPERÁVIT FINANCEIRO

	Fonte 04			Fonte 02	
	Recursos Próprios	Fundo social	Fundo de Saneamento	FEHIDRO	Total
1. Saldo Financeiro	39.863.507,34	2.198.117,30	8.164.505,31	753.458,51	50.979.588,46
2. Créditos a Receber de Curto Prazo	522.371,46	-	-	-	522.371,46
3. Restos a Pagar	-23.734.965,39		-2.525.000,00	-2.145.447,51	-28.405.412,90
4. Consignações e Depósitos	-5.456.200,89	-	-	-	-5.456.200,89
Resultado Financeiro(1+2+3+4)	11.194.712,52	2.198.117,30	5.639.505,31	-1.391.989,00	17.640.346,13

daae araraquara

DEPARTAMENTO AUTÔNOMO DE ÁGUA E ESGOTOS

DEMONSTRATIVO DA DÍVIDA ATIVA

Valores (x R$ 1.000)

Fechamento do 3º Quadrimestre de 2025	
Descrição	**Valor**
Saldo Inicial em 01/01/2025	278.435
Inscrição (+)	17.344
Juros (+)	15.564
Atualização Monetária (+)	8.479
Recebimentos/cancelamentos (-)	-15.681
Saldo da Dívida Ativa em 31/12/2025	**304.140**
Não Tributária	285.714
Tributária	18.426

daae araraquara

DEPARTAMENTO AUTÔNOMO DE ÁGUA E ESGOTOS

DEMONSTRATIVO DA DÍVIDA FUNDADA INTERNA

Valores (x R$ 1.000)

Fechamento do 3º Quadrimestre 2025							
Dívida Fundada	Valor Inicial	Abatimentos / Atualizações	Juros	Valor Pago	Saldo a Pagar	Parcelas Restantes	Prazo
Contrato Financiamento CEF (PAC)	8.507	828	3.705	-6.100	6.940	124	Out/36
Contrato Financiamento CEF (FINISA)	2.900	0	813	-1.719	1.994	33	Set/28
Saldo em 31/12/2025					8.934		

daae araraquara

DEPARTAMENTO AUTÔNOMO DE ÁGUA E ESGOTOS

FUNDO SOCIAL

Valores (x R$ 1.000)

Fundo Social	
Descrição	Valor
Saldo Inicial em 01/01/2025	1.504
Arrecadação 2025 (+)	1.789
Rendimentos Financeiros 2025 (+)	241
Quitações de Contas de Água (-)	-1.336
Saldo Disponível em 31/12/2025	2.198

1.566 Famílias Atendidas

daae araraquara

Realizações

3º Quadrimestre 2025

DEPARTAMENTO AUTÔNOMO DE ÁGUA E ESGOTOS

SERVIÇOS PRESTADOS

999 Reparos nas Redes de Água

4.828 Reparos nas Redes de Esgotos

daae araraquara

DEPARTAMENTO AUTÔNOMO DE ÁGUA E ESGOTOS

SERVIÇOS PRESTADOS

868

Ligações de Água

859

Ligações de Esgoto

daae araraquara

DEPARTAMENTO AUTÔNOMO DE ÁGUA E ESGOTOS

SERVIÇOS PRESTADOS

21.356 Cortes e

20.741 Reaberturas de Ligações de Água

614 Desobstruções de Ramais de Esgotos

daae araraquara

DEPARTAMENTO AUTÔNOMO DE ÁGUA E ESGOTOS

SERVIÇOS PRESTADOS

69.772 atendimentos presenciais

33.384 atendimentos via telefone

539.408 atendimentos via Website

19.579 atendimentos via Daae APP

Total: 662.143

Média mensal: 55.179

Média diária: 1.839

daae
araraquara

DEPARTAMENTO AUTÔNOMO DE ÁGUA E ESGOTOS

INVESTIMENTO

Perfuração e bomba de eixo do “Poço Fonte II”

R$ 7 milhões

Perfuração e bomba de eixo do “Poço Vila Xavier”

R$ 6,7 milhões

daae araraquara

DEPARTAMENTO AUTÔNOMO DE ÁGUA E ESGOTOS

INVESTIMENTO

Dragagem do lodo de sedimentação da Estação de Tratamento de Esgotos do DAAE de Araraquara/SP – Fase 03

R$ 1,1 milhões

Travessia de Redes de Água da Rua Imaculada Conceição sobre o Ribeirão do Ouro, por Método Não Destrutivo – MND

R$ 275 mil

daae araraquara

DEPARTAMENTO AUTÔNOMO DE ÁGUA E ESGOTOS

INVESTIMENTO

Automatização, telemetria e telecomando de 03 (três) unidades de Captação de Água, através de poço profundo Jardim Bela Vista

R$ 204 mil

Execução de travessia de redes de água localizada no Aeroporto Municipal "Bartholomeu de Gusmão", por método não destrutivo – MND

R$ 200 mil

daae araraquara

DEPARTAMENTO AUTÔNOMO DE ÁGUA E ESGOTOS

INVESTIMENTO

Interligação de adutora do Parque São Paulo

Interligação de adutora do Reservatório Rodovia

R$ 217 mil

Instalação de brinquedos novos para a Praça da ETA Fonte

R$ 30 mil

daae araraquara

DEPARTAMENTO AUTÔNOMO DE ÁGUA E ESGOTOS

INVESTIMENTO

Aquisição de caixas de proteção para hidrômetro

R$ 243 mil

Medidores volumétricos e

Medidores eletromagnéticos e medidores velocimétricos

R$ 2,4 milhões

daae araraquara

DEPARTAMENTO AUTÔNOMO DE ÁGUA E ESGOTOS

INVESTIMENTO

Aquisição de 1 (uma) Retroescavadeira

R$ 445 mil

Aquisição de 2 (duas) Picapes cabine simples

R$ 212 mil

daae araraquara

DEPARTAMENTO AUTÔNOMO DE ÁGUA E ESGOTOS

INVESTIMENTO

Aquisição de 08 (oito) motocicletas

R$ 186 mil

Mobiliários para Escritório (cadeiras, poltronas e roupeiros)

R$ 100 mil

DEPARTAMENTO AUTÔNOMO DE ÁGUA E ESGOTOS

INVESTIMENTO

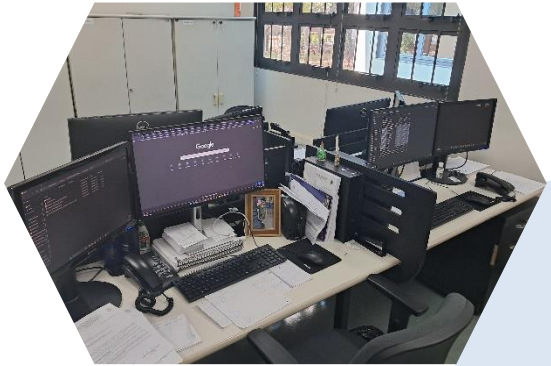

Aquisição de computadores e notebooks

R$ 383 mil

daae araraquara

DEPARTAMENTO AUTÔNOMO DE ÁGUA E ESGOTOS

INVESTIMENTO

Aquisição de 6 (seis) cortadoras portáteis de concreto e asfalto

R$ 36 mil

Aquisição de 2 (duas) máquinas de cortar piso e asfalto

R$ 30 mil

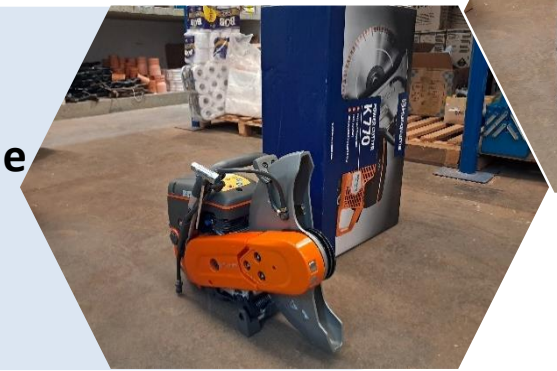

daae araraquara

OBRIGADO

Visitem nosso portal:
www.daaeararaquara.com.br